

ZMIANA MIEJSCOWEGO PLANU ZAGOSPODAROWANIA PRZESTRZENNEGO

GMINY BOBOWA - miasto BOBOWA część działki Nr 452

RYSUNEK PLANU 1 - skala 1:1000

Granice działek ewidencyjnych - mapa EGB obręb Bobowa.
 Niniejsza mapa nie zawiera w swojej treści planowanych inwestycji uzgodnionych w ZUP.
 Nie wyklucza się istnienia w terenie innych urządzeń podziemnych które nie zostały zgłoszone do inwentaryzacji.
 Niniejsza mapa została wykonana bez udziału obywateli dotychczasowych służbności gruntowych.

Załącznik Nr 1
 do Uchwały.....
 Rady Miejskiej w Bobowej
 z dnia

MAPA DO CELÓW PROJEKTOWYCH

Skala 1:1000

Jedn. ewid: Miasto Bobowa (120503_4) ID: 6640.1369.2021
 Obręb: Bobowa (0001) nr ks.rob. 1077/2021
 woj.miej: 452
 Sekcja nr. 7.117.20.08.4, 7.117.20.09.3
 Sporządził dnia 29.04.2021
 inż. Karol Rachwał
 mgr inż. Leszek Stępień

Układ odniesienia: poziomy - "2000", wysokościowy - "Kronstadt 86"
 Mapa powstała na podstawie bazy danych PODGIG oraz pomiaru uzupełniającego w terenie.

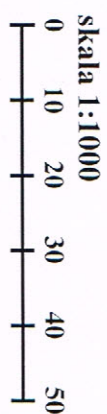

WYRYS ZE STUDIUM UWARUNKOWAŃ I KIERUNKÓW ZAGOSPODAROWANIA PRZESTRZENNEGO GMINY BOBOWA SKALA 1:10 000

BOBOWA
 działka Nr 452

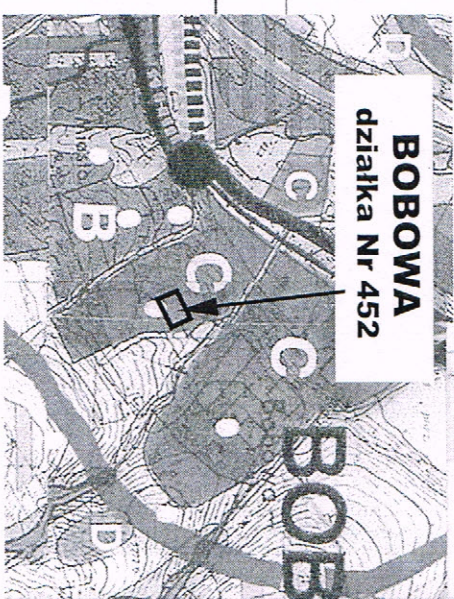

LEGENDA:

	Strefy pogrzeb i cmentarz
	Obszar archeologiczny
	Strefy umiarkowanego rozwoju

Bobowa 10.05.2024
 ID Pracy: 6640.1369.2021
 Będąc świadomy odpowiedzialności karnej za złożone fałszywe oświadczenia, informuję, że niniejsza mapa została przyjęta do Państwowego Zasobu Geodezyjnego i Kartograficznego
 w PODGIG w Gorlicach. Pozytywny protokół weryfikacji nr 6640.1369.2024 - 21218
 uzyskano w dniu 10.05.2024
 Kierownik
 prac geodezyjnych:
 Wykonawca
 prac geodezyjnych:

mgr inż. Leszek Stępień
GEODETA UPRAWNIENY
 uprawnień nr 15956 wydane przez Głównego Geodetę Kraju Warszawa, dnia 17.05.1997 r.
 36-350 Bobowa, ul. Węgielsko 24
 REGON 120744176 NIP 738-124-52-09
 tel 18 35 35 345, kom 696 229 499
 e-mail: geodezja.stepien@gmail.com

GEODEZIA - PROJEKTOWANIE - USŁUGI

LEGENDA:

Granica terenu objętego planem

USTALENIA PLANU:

Linia rozgraniczająca tereny o różnych funkcjach i różnych zasadach zagospodarowania

Tereny zabudowy mieszkaniowej

Linia zabudowy nieprzekraczalna

Stanowisko archeologiczne

Obszar Ochrony Głównego Zbiornika Wód Podziemnych nr 434 "Dolina rzeki Biała Tarnowska"

INFORMACJA O USTALENIACH PLANU DOTYCZĄCYCH ZAGOSPODAROWANIA W SASIEDZTWIE TERENÓW OBJĘTYCH PLANEM:

Linia rozgraniczająca tereny o różnych funkcjach i zasadach zagospodarowania

Tereny rolne do zalesień i zadrzewień

Tereny rolne

Tereny różnych form mieszkalnictwa, usług i rzemiosła o umiarkowanej intensywności zabudowy

Tereny budowlnictwa mieszkaniowego wprowadzone Uchwałą Nr III/24/18 z dnia 28.12.2018r.

Droga gminna dojazdowa klasy-D

Stanowisko archeologiczne

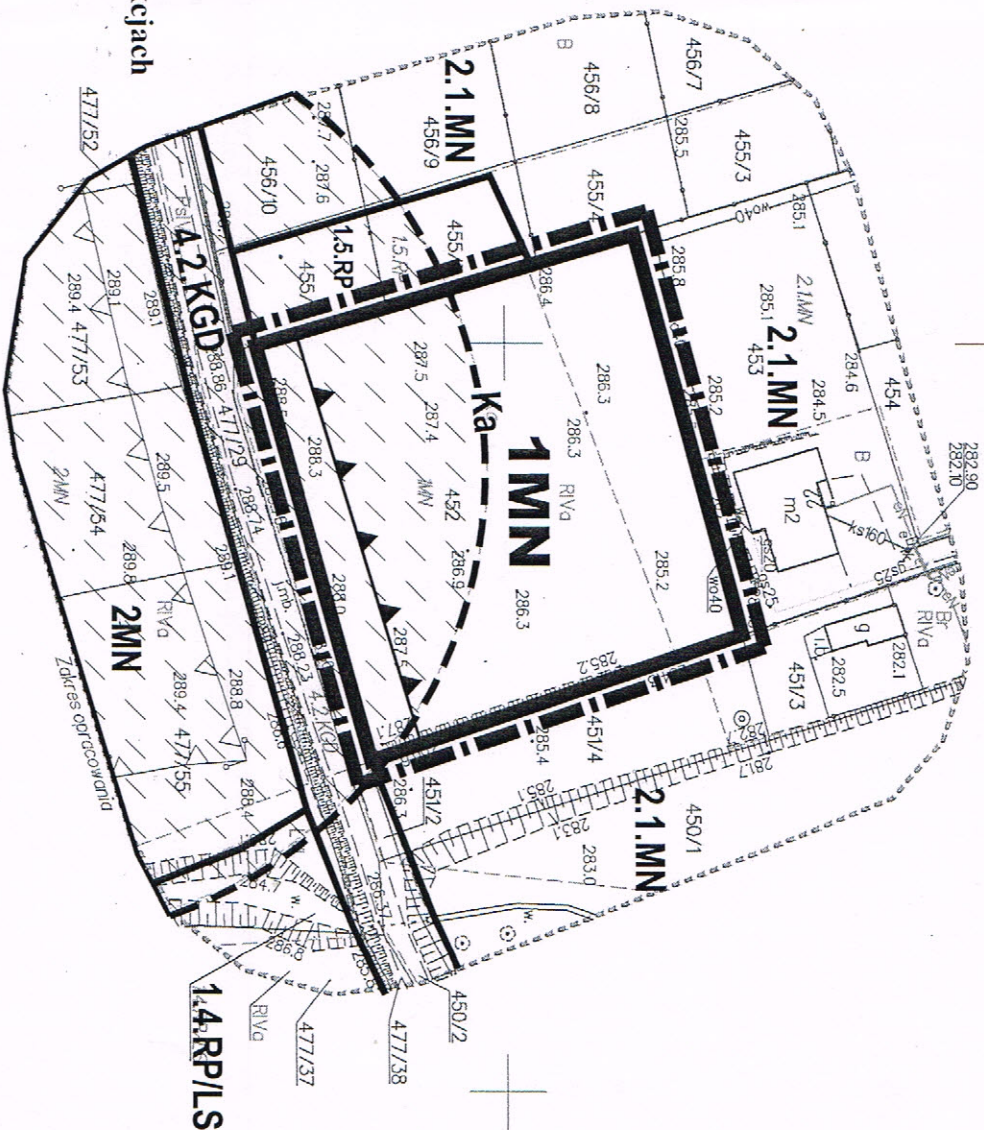

X-5508300.00
 Y-7496800.00

Granice działek ewidencyjnych - mapa EGiB obrębu Bobowa.
 Niniejsza mapa zawiera w swojej treści planowane inwestycje uzgodnione w ZUDP.
 Nie wyklucza się istnienia w terenie innych urządzeń podziemnych które nie zostały zgłoszone do inwentaryzacji.
 Niniejsza mapa została wykonana bez ustalania obciążeń dotyczących służebności gruntowych.

Załącznik Nr 2
 do Uchwały.....
 Rady Miejskiej w Bobowej
 z dnia

MAPA DO CELÓW PROJEKTOWYCH

Skala 1:1000

Jedn. ewid.: Miasto Bobowa (120503_4) ID: 6640.156.2021
 Obręb: Bobowa (0001) nr.ks.rob. 14/2021
 woj.małopolskie działka nr. 1040
 sekcja nr. 7.117.20.13.3, 7.117.20.18.1 Sporządził dnia 15.02.2021
 inż. Karol Rachel
 mgr inż. Leszek Stępień

ZMIANA MIEJSCOWEGO PLANU ZAGOSPODAROWANIA PRZESTRZENNEGO GMINY BOBOWA - miasto BOBOWA część działki Nr1040

X=5507200.00
 Y=7495900.00

RYSUNEK PLANU 2 - skala 1:1000

Bobowa 18.02.2021
 ID Pracy: 6640.156.2021
 Będąc świadomy odpowiedzialności karnej za złożenie fałszywego oświadczenia, informuję, że niniejsza mapa została przyjęta do Państwowego Zasobu Geodezyjnego i Kartograficznego w PODGiK w Gorlicach. Pozytywny protokół weryfikacji nr 6640.156.2021-25995 uzyskano w dniu 18.02.2021.
 Kierownik prac geodezyjnych:
 Wykonawca prac geodezyjnych:

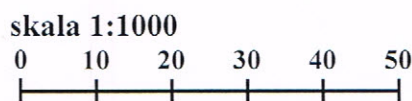

mgr inż. Leszek Stępień
 GEODETA UPRAWNIONY
 uprawnienie nr 15956 wydane przez Głównego Geodetę Kraju Warszawa, dnia 17.05.1997 r.

GEODEZJA - PROJEKTOWANIE - USŁUGI
 Leszek Stępień
 38-350 Bobowa, ul. Węgierska 24
 REGON 120744176 NIP 738-124-52-09
 tel. 18 35 35 345, kom. 696 229 499
 e-mail: geodezja.stepien@gmail.com

LEGENDA :

Granica terenu objętego planem

USTALENIA PLANU :

- Linia rozgraniczająca tereny o różnych funkcjach i różnych zasadach zagospodarowania
- Tereny zabudowy mieszkaniowej
- Linia zabudowy nieprzekraczalna
- Obszar Ochronny Głównego Zbiornika Wód Podziemnych nr 434 "Dolina rzeki Biała Tarnowska"

INFORMACJA O USTALENIACH PLANU DOTYCHCZASOWEGO W SĄSIEDZTWIE TERENÓW OBJĘTYCH PLANEM :

- Linie rozgraniczające tereny o różnych funkcjach i zasadach zagospodarowania
- Tereny rolne do zalesień i zadrzewień w obszarach osuwiskowych
- Tereny rolne
- Tereny rolne w obszarach osuwiskowych
- Tereny rolne w strefie "widokowej"
- Tereny różnych form mieszkalnictwa, usług i rzemiosła o niskiej intensywności zabudowy
- Tereny różnych form mieszkalnictwa, usług i rzemiosła o niskiej intensywności zabudowy w strefie "widokowej"
- Tereny różnych form mieszkalnictwa, usług i rzemiosła o niskiej intensywności zabudowy w obszarach osuwiskowych
- Droga gminna dojazdowa klasy-D
- Strefy ochrony otuliny zespołów i obiektów zabytkowych

INNE USTALENIA:

- Droga wewnętrzna

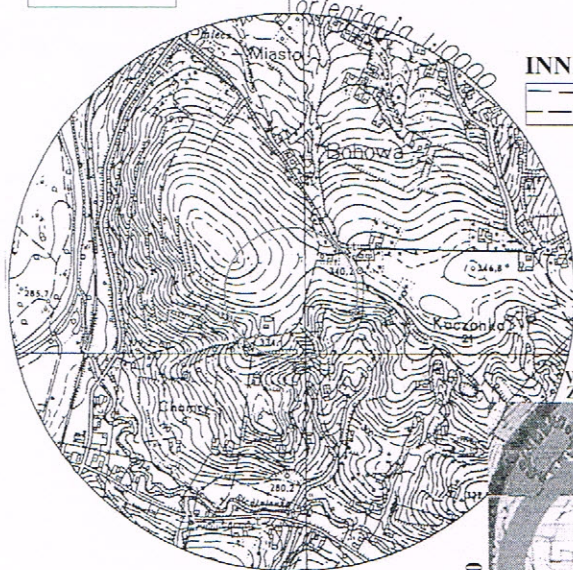

WYRYS ZE STUDIUM UWARUNKOWAŃ I KIERUNKÓW ZAGOSPODAROWANIA PRZESTRZENNEGO GMINY BOBOWA

BOBOWA działka Nr 1040

SKALA 1:10 000

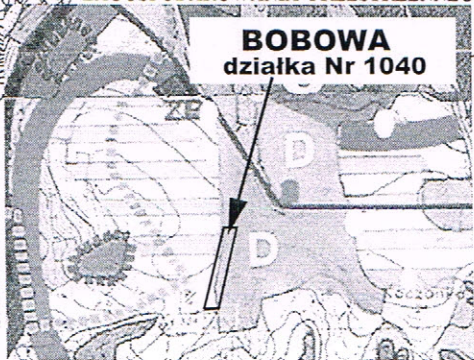

LEGENDA :

- Strefa pogórzey rolno leśna.**
 - Ochrona walorów widokowo-krajobrazowych
 - Utrzymanie terenów otwartych
 - Realizacja zalesień i zadrzewień w obrębie źródeł i strumieni stoków
 - Koncentracja zabudowy w przysiółkach
 - Rozwój agroturystyki, turystyki
- Rozwój pogórzey modernizacja i rozbudowa istniejącego zabudowania.**
 - tworzenie nowych ścieżek pod warunkiem zachowania tradycyjnych form architektonicznych
 - adaptacja starych zagrod na cele rekreacyjne przy uwzględnieniu ochrony środowiska przyrodniczego i kulturowego,
 - ograniczenia rozwoju ilościowego,
 - obowiązek uporządkowania gospodarki śmieciowej i odpadami

- Strefy widokowo-krajobrazowe**
 - chronione przed wprowadzaniem nowej zabudowy, zalesianiami oraz liniami napowietrznymi
 - istniejąca zabudowa do utrzymania
 - w obrębie istniejących ścieżek możliwość niewielkich uzupełnień ewentualne zainwestowanie w oparciu o szczególne warunki architektoniczno-krajobrazowe
 - punkty widokowe do zagospodarowania na cele turystyczne

X=5506900.00
 Y=7495900.00

Granice działek ewidencyjnych - mapa EGB obrębu Brzano.
 Niniejsza mapa nie zawiera w swojej treści planowanych inwestycji uzgodnionych w ZUP.
 Nie wyklucza się istnienia w terenie innych urządzeń podziemnych, które nie zostały zgłoszone do inwentaryzacji.
 Niniejsza mapa została wykonana bez ustalania obciążeń dotyczących służebności gruntowych.

ZMIANA MIEJSCOWEGO PLANU ZAGOSPODAROWANIA
 PRZESTRZENNEGO GMINY BOBOWA - wieś BRZANA część działki Nr 115/1
 Załącznik Nr 3
 do Uchwały
 Rady Miejskiej w Bobowej
 z dnia

MAPA DO CELÓW PROJEKTOWYCH
 skala 1:1000

Jedn. ewid.: Bobowa (120503_5) ID: 6640.3548.2020
 Obręb: Brzano (0002) nr.k.s.rob. 279/2020
 woj.matopolskie działka nr. 115/1
 sekcja nr. 7.118.20.22.4 sporządził dnia 25.11.2020
 inż. Karol Rachel
 mgr inż. Leszek Stępień

WYRYS ZE STUDIUM UWARUNKOWAŃ I KIERUNKÓW
 ZAGOSPODAROWANIA PRZESTRZENNEGO
 GMINY BOBOWA
 SKALA 1:10 000

Bobowa 03.12.2020
 ID Pracy: 6640.3548.2020
 Będąc świadomy odpowiedzialności karnej
 za złożenie fałszywego oświadczenia, informuję,
 że niniejsza mapa została przyjęta do Państwowego
 Zasobu Geodezyjnego i Kartograficznego
 w PDGIG w Gorlicach. Pozytywny protokół
 weryfikacji nr 6640.3548.2020-24858
 uzyskano w dniu 03.12.2020
 Kierownik Prac geodezyjnych:

GEODEZJA - PROJEKTOWANIE - USŁUGI
 Leszek Stępień
 38-350 Bobowa, ul. Węgierska 24
 REGON120744176 NIP 738-124-52-09
 tel. 18 55 35 345, kom. 696 229 499
 e-mail: geodezja.stepien@gmail.com

mgr inż. Leszek Stępień
 GEODETA UPRAWNIENI
 uprawnień nr 15956 wydane
 przez Głównego Geodetę Kraju
 Warszawa, dnia 17.05.1997 r

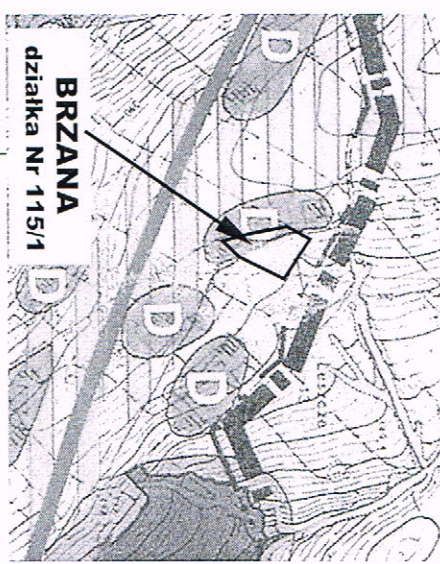
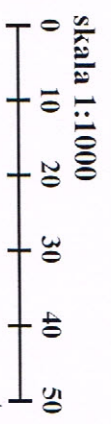
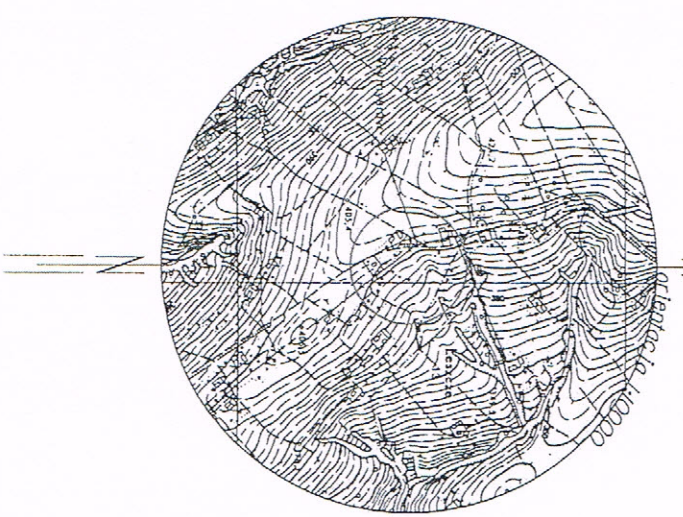

1	Strefa pogórze, rolno leśna. - ochrona walorów widokowo-krajobrazowych - utrzymanie terenów otwartych - realizacja zaleceń i zadrzewień w obrębie zróżnic i stronnich stoków - koncentracja zabudowy w przysiółkach - rozwój agroturystyki, kurortyki
2	Rozwój poprzez modernizację i rozbudowę istniejącego salinestancji, - tworzenie nowych stacji pod wacunkiem zachowania tradycyjnych form architektonicznych - adaptacja starych zagroń na cele rekreacyjno przez uwzględnienie ochrony środowiska pryzmatycznego i kulturowego. - ograniczenia rozwoju lokalnego, obowiązek uprządkowania gospodarki śmieciowej i odpadami
3	Strefy widokowo-krajobrazowe - chronione przed wyrownianiem nowej zabudowy, zalesianiem owr liniami naspiętrzonymi - funkcja zabudowy do utrzymania w obrębie istniejących siedlisk wiejskich uzupełnianie ewentualnie zabudowania w oparciu o wyznaczone warunki architektoniczno-krajobrazowe punkty widokowe do zagospodarowania na cele turystyczne

LEGENDA :

	Granica terenu objętego planem
	Linia rozgraniczająca tereny o różnych funkcjach i różnych zasadach zagospodarowania
	Tereny zabudowy mieszkaniowej
	Linia zabudowy nieprzekraczalna

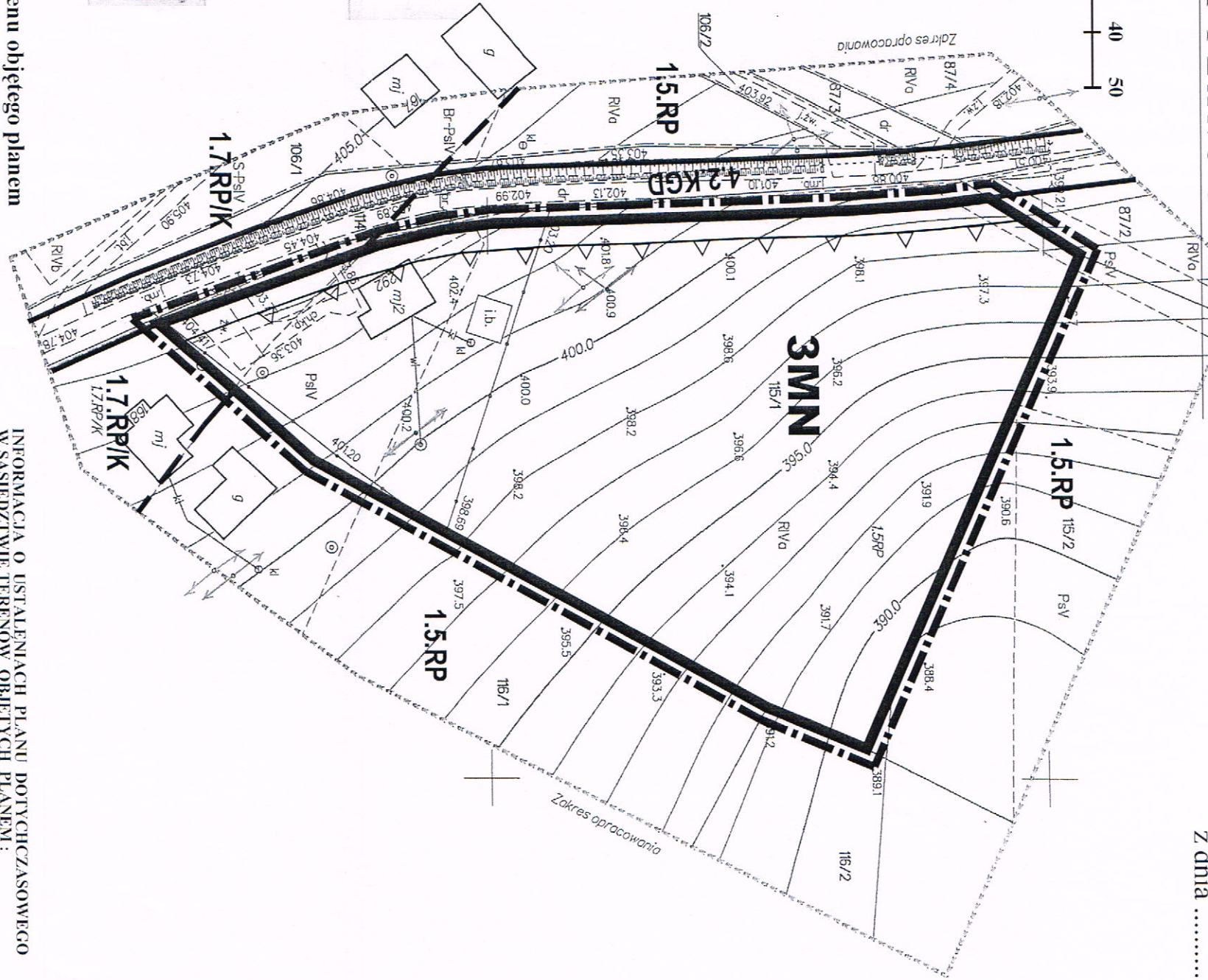

INFORMACJA O USTALENIACH PLANU DOTYCZĄCEGO
 W SASIEDZTWIE TERENÓW OBJĘTYCH PLANEM :

	1.5.RP	Tereny rolne
	1.7.RP/K	Tereny rolne w strefie "widokowej"
	4.2.KGD	Droga gminna dojazdowa klasy-D

X-5510200.00
 X-7494900.00

Granice działek ewidencyjnych - operaty pozyskane z PODGIK oraz mapy E.GiB obręb u Jankowa.
 Niniejsza mapa nie zawiera w swojej treści planowanych inwestycji uzgodnionych w ZUP.
 Nie wyklucza się trzcinienia w terenie innych urządzeń podziemnych które nie zostały zgłoszone do inwentaryzacji.
 Niniejsza mapa została wykonana bez ustalenia obciążenia dotyczących służebności gruntowych.

MAPA DO CELÓW PROJEKTOWYCH

Skala 1:1000

Jedn. ewid.: Bobowa (120503_5) ID: 6640.918.2021
 Obręb: Jankowa (0003) nr.k.s.rob. 75/2021
 woj.m.dopolskie działka nr. 519/2
 Sekcja nr. 7.117.20.114 Sporządził dnia 29.03.2021
 7.117.20.16.2 inż. Karol Rachel
 mgr inż. Leszek Stepien

Układ odniesienia: poziomy - "2000", wysokościowy - "Kronsztadt 86"
 Mapa powstała na podstawie operatów or dirlwalnych oraz pomiaru uzupełniającego w terenie.

ZMIANA MIEJSCOWEGO PLANU

ZAGOSPODAROWANIA PRZESTRZENNEGO

GMINY BOBOWA - wieś JANKOWA część działki Nr 519/2

RYSunEK PLANU 4 - skala 1:1000

Załącznik Nr 4
 do Uchwały
 Rady Miejskiej w Bobowej
 z dnia

LEGENDA:

- Granica terenu objętego planem
- USTALENIA PLANU:
 - Linia rozgraniczająca tereny o różnych funkcjach i różnych zasadach zagospodarowania
 - Tereny zabudowy mieszkaniowej
 - Linia zabudowy nieprzekraczalna

INFORMACJA O USTALENIACH PLANU DOTYCZĄCYCH CZASOWEGO W SĄSIEDZTWIE TERENÓW OBJĘTYCH PLANEM:

1.1.W	Linie rozgraniczające tereny o różnych funkcjach i zasadach zagospodarowania
1.2.LS	Tereny wód otwartych z obudową biologiczną
1.4.RP/LS	Tereny leśne
1.5.RP	Tereny rolne do zalesień i zadrzewień
2.2.MN	Tereny rolne
9MN/o	Tereny różnych form mieszkaniowa, usług i rzemiosła o niskiej intensywności zabudowy
1.19.ZCc	Tereny zabudowy mieszkaniowej w strefie osuwiskowej wprowadzone uchwałą Nr XIII/104/19 z dnia 30.09.2019r.
4.2.KGD	Tereny cmentarzy wraz ze strefą sanitarną 50m
	Droga gminna dojazdowa klasy -D
	Tereny osuwiskowe

POZOSTAŁE OZNACZENIA:

- 2364 Tereny zagrożone ruchami masowymi wg. map S.O.P.O.-Nr 2361
- 15346 Teren osuwiska nieaktywnego wg. map S.O.P.O.-Nr 15346

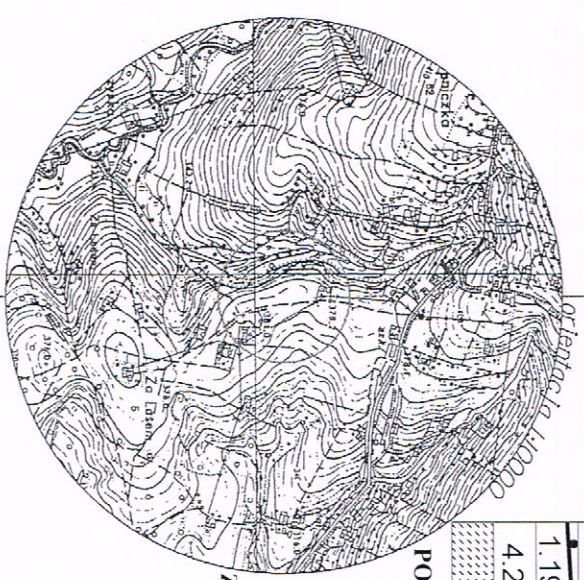
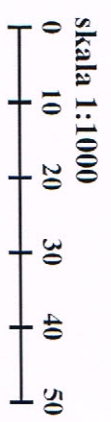

mgr inż. Leszek Stepien
 GEODETA I PRAWNIONY
 Uprawnienie nr 15956 wydane
 przez Głównego Geodety Kraju
 Warszawa, dnia 17.05.1997r.

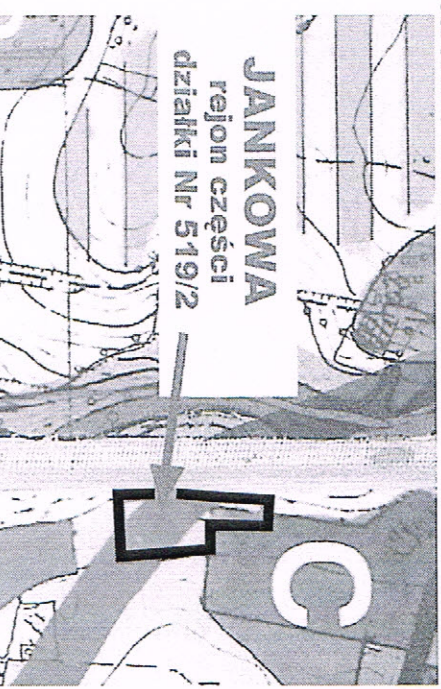

LEGENDA:

- Strefy pogorzy i doliny Białej rolno-ogrodnicza
- Strefy imiarkowanego rozkoju
- Strefy zabudowy i z zieloną zabudową
- Strefy pogorzy i doliny Białej rolno-ogrodnicza
- Strefy imiarkowanego rozkoju
- Strefy zabudowy i z zieloną zabudową

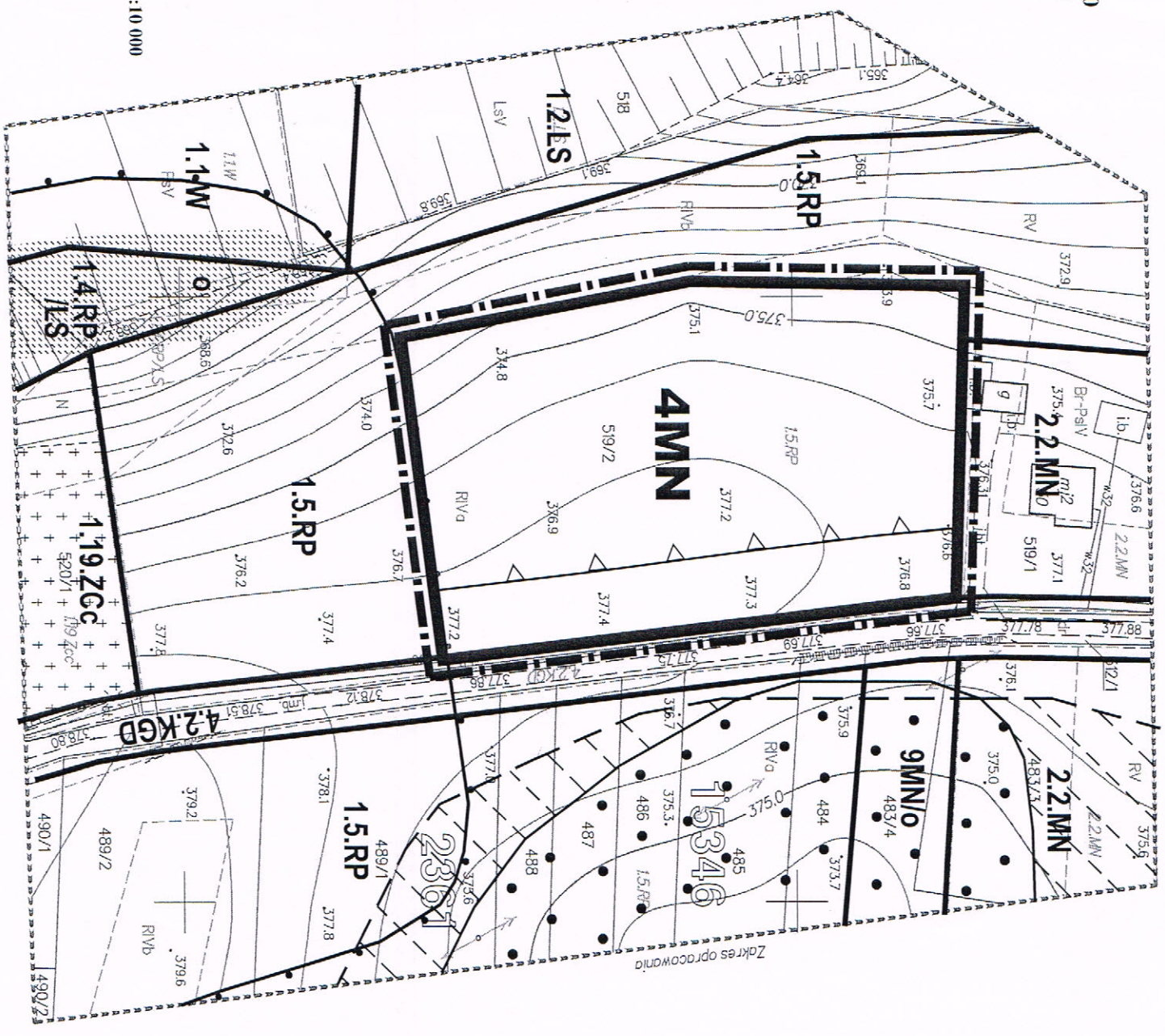

X-5507100.00
 Y-7493000.00

Granice działek ewidencji gruntów - mapa EGB obręb Siedliska.
Niniejsza mapa nie zawiera w swojej treści planowanych inwestycji uzgodnionych w ZUP.
Nie wyklucza się istnienia w terenie innych urządzeń podziemnych, które nie były zgłoszone do inwentaryzacji.
Niniejsza mapa została sporządzona bez udziału obywateli dotychczasowych służebności gruntowych.

MAPA DO CELÓW PROJEKTOWYCH Skala 1:1000

Jedn. ewid.: Bobowa (120503_5)
Obręb: Siedliska (0005)
województwo łódzkie
sekcja nr. 7.118.21.11.3

ID: 6640.3376.2020
nr.k.s.rob. 270/2020
działka nr. 31/2
sporządził dnia 16.11.2020
inż. Karol Rachel
mgr inż. Leszek Stepien

Układ odniesienia: poziomy - "2000", wysokościowy - "Krauszta 86"
Mapa powstała na podstawie nowego pomiaru bezpośredniego w terenie oraz mapy zasadniczej.

GEODEZJA - PROJEKTOWANIE - USŁUGI

38-350 Bobowa, ul. Węgierska 24
REGON 12074176 NIP 738-124-52-09
tel. 18 35 35 345, kom. 696 229 499
e-mail: geodezjo.stepien@gmail.com

Bobowa Zł. 11. 2020
ID Pracy: 6640.3376.2020
Będnac świadomy odpowiedzialności karnej
za złożenie faktury za świadczenia, informuję,
że niniejsza mapa została przyjęta do Państwowego
Zasobu Geodezyjnego i Kartograficznego
w PODGIG w ~~Bobowie~~ Poznań w Protokół
weryfikacji nr 6640.3376.2020 - 21129
uzyskano w dniu Zł. 11. 2020
Kierownik
prac geodezyjnych:
Wykonawca
prac geodezyjnych:

MGR inż. LESZEK STEPIEN
GEODEZJA - PROJEKTOWANIE - USŁUGI
uprawnienia nr 15956 wydane
przez Głównego Geodeta Kraju
Warszawa, dnia 17.05.1997 r.

ZMIANA MIEJSCOWEGO PLANU ZAGOSPODAROWANIA PRZESTRZENNEGO GMINY BOBOWA - wieś SIEDLIŚKA część działki Nr 31/2

RYSunEK PLANU 5 - skala 1:1 000

X=5512300.00
Y=7500300.00

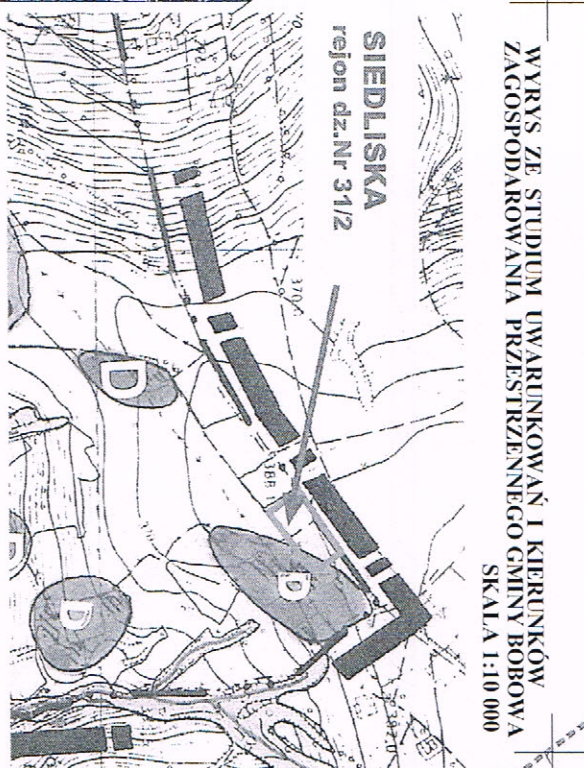
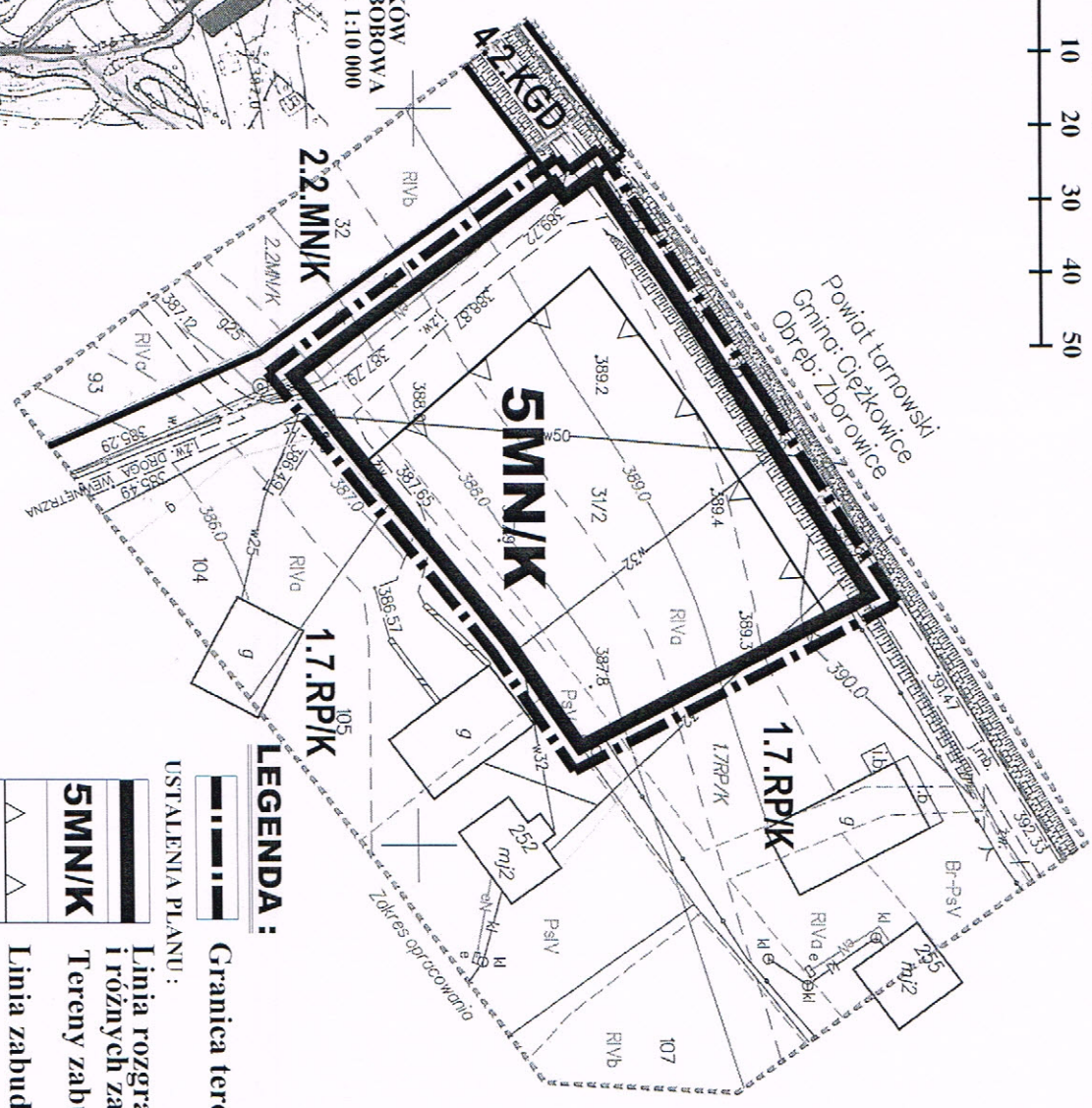
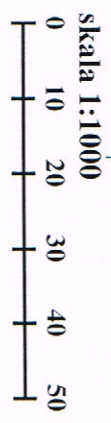

LEGENDA:

Strzeża Pogorzy, rolno leśna	-	Linia rozgraniczająca tereny o różnych funkcjach i zasadach zagospodarowania
Ochrona walorów siedlisko-krajobrazowych	-	Linia rozgraniczająca tereny o różnych funkcjach i zasadach zagospodarowania
Utrzymanie terenów otwartych	-	Linia rozgraniczająca tereny o różnych funkcjach i zasadach zagospodarowania
Realizacja zaleceń i zabiegów w obrębie	-	Linia rozgraniczająca tereny o różnych funkcjach i zasadach zagospodarowania
źródłisk i stromych stoków	-	Linia rozgraniczająca tereny o różnych funkcjach i zasadach zagospodarowania
Koncentracja zabudowy w przysiółkach	-	Linia rozgraniczająca tereny o różnych funkcjach i zasadach zagospodarowania
Koncentracja zabudowy w przysiółkach	-	Linia rozgraniczająca tereny o różnych funkcjach i zasadach zagospodarowania
rozwoju poprzez modernizację i techniczne	-	Linia rozgraniczająca tereny o różnych funkcjach i zasadach zagospodarowania
zastrzeżenie terenów zielonych pod warunkiem	-	Linia rozgraniczająca tereny o różnych funkcjach i zasadach zagospodarowania
zachowania ich wartości krajobrazowej	-	Linia rozgraniczająca tereny o różnych funkcjach i zasadach zagospodarowania
Realizacja planowanych zadań na cele rekreacyjne/in	-	Linia rozgraniczająca tereny o różnych funkcjach i zasadach zagospodarowania
nowatorskie tereny o wartości krajobrazowej	-	Linia rozgraniczająca tereny o różnych funkcjach i zasadach zagospodarowania
przeznaczonej na cele rekreacyjne/in	-	Linia rozgraniczająca tereny o różnych funkcjach i zasadach zagospodarowania
nowatorskie tereny o wartości krajobrazowej	-	Linia rozgraniczająca tereny o różnych funkcjach i zasadach zagospodarowania
przeznaczonej na cele rekreacyjne/in	-	Linia rozgraniczająca tereny o różnych funkcjach i zasadach zagospodarowania
nowatorskie tereny o wartości krajobrazowej	-	Linia rozgraniczająca tereny o różnych funkcjach i zasadach zagospodarowania
przeznaczonej na cele rekreacyjne/in	-	Linia rozgraniczająca tereny o różnych funkcjach i zasadach zagospodarowania
nowatorskie tereny o wartości krajobrazowej	-	Linia rozgraniczająca tereny o różnych funkcjach i zasadach zagospodarowania
przeznaczonej na cele rekreacyjne/in	-	Linia rozgraniczająca tereny o różnych funkcjach i zasadach zagospodarowania

LEGENDA:

- | | |
|--|--|
| Granica terenu objętego planem | |
| USTALENIA PLANU: | |
| Linia rozgraniczająca tereny o różnych funkcjach i różnych zasadach zagospodarowania | |
| Tereny zabudowy mieszkaniowej w strefie "widokowej" | |
| Linia zabudowy nieprzekraczalna | |
| INFORMACJA O USTALENIACH PLANU DOTYCZĄCEGO WĄSKOŚCI TERENÓW OBYWATELSKICH PLANEM: | |
| Linie rozgraniczające tereny o różnych funkcjach i zasadach zagospodarowania | |
| 1.7. RP/K | Tereny rolne w strefie "widokowej" |
| 2.2. MN/K | Tereny różnych form mieszkaniowej, usług i rzemieślniczej intensywności zabudowy w strefie "widokowej" |
| 4.2. KGD | Droga gminna dojazdowa klasy-D |
| | Droga wewnętrzna |

X=5512200.00
Y=7500500.00

Granice działek ewidencyjnych - operaty podziękowane pozyskane z PODGJK oraz mapy EGIB obrębu Siedliska.
Nie jest to mapa nie zawiera w swojej treści planowanych inwestycji uzgodnionych w ZUDP.
Nie wyklucza się istnienia w terenie innych urządzeń podziemnych które nie zostały zgłoszone do inwentaryzacji.
Niniejsza mapa została wykonana bez ustalania obciążen dotyczących służebności gruntowych.

MAPA DO CELÓW PROJEKTOWYCH

skala 1:1000

Jedn. ewid.: Bobowa (120503_5) ID: 6640.2925.2020
Obręb: Siedliska (0005) nr.k.s.rob. 230/2020
woj.miejskie dzika nr. 510/1, 510/2
sekcja nr. 174.341.19 sporządził dnia 19.10.2020
inż. Karol Rachel
mgr inż. Leszek Stepień

Układ odniesienia: poziomy - "1985", wysokościowy - "Kroszno 86"
Mapa powstała na podstawie operatów archiwalnych, mapy zasadniczej i oraz pomiaru uzupełniającego.

Bobowa 29.10.2020

ID Pracy: 6640.2925.2020

Będąc świadomy odpowiedzialności karnej
za złożenie fałszywego oświadczenia, informuję,
że niniejsza mapa została przyjęta do Państwowego
Zasobu Geodezyjnego i Kartograficznego

w PODGJK w Pozywny protokół
weryfikacji nr 6640.2925.2020 - 24235

użytko w dniu 29.10.2020

Kierownik Wykonawca

prac geodezyjnych: prac geodezyjnych:

GEODEZA - PROJEKTOWANIE - USŁUGI

Leszek Stepień

38-830 Bobowa, ul. Wiejska 24

REGON 14674476 NIP 78-104-82-82

tel. 18 35 35 345, kom. 697 227 499

e-mail: geodezja.stepien@poczta.onet.pl

mgr inż. Leszek Stepień

GEODEZA - PROJEKTOWANIE - USŁUGI

Uprawnienie nr 15956 wydane

Przewodniczący Geodezyjnego

Warszawa, dnia 17.05.1997 r.

LEGENDA :

Granica terenu objętego planem

USTALENIA PLANU :

6MN

cały teren

cały teren

cały teren

cały teren

cały teren

cały teren

cały teren

cały teren

cały teren

cały teren

cały teren

cały teren

cały teren

cały teren

cały teren

cały teren

cały teren

cały teren

cały teren

cały teren

cały teren

cały teren

cały teren

cały teren

cały teren

cały teren

cały teren

Linia rozgraniczająca tereny o różnych funkcjach
i różnych zasadach zagospodarowania
Tereny zabudowy mieszkaniowej

Linia zabudowy nieprzekraczalna

Obszar Ochrony Głównego Zbiornika Wód Podziemnych
nr 434 "Dolina rzeki Biała Tarnowska"

INFORMACJA O USTALENIACH PLANU DOTYCZĄCYCH ZASÓB WOKÓŁ TERENU OBJĘTEGO PLANEM :

Linie rozgraniczające tereny o różnych funkcjach i zasadach zagospodarowania

1.5.RP	Tereny rolne
2.2.MN	Tereny różnych form mieszkaniowa, usług i rzemiosła o niskiej intensywności zabudowy
2.2.MN/K	Tereny różnych form mieszkaniowa, usług i rzemiosła o niskiej intensywności zabudowy w strefie "widokowej"
2.2.aMN/K	Tereny zabudowy mieszkaniowej w strefie "widokowej" wprowadzone Uchwałą Nr XXV/155/05 z 30.03.2005r.
7MN/K	Tereny zabudowy mieszkaniowej w strefie "widokowej" wprowadzone Uchwałą Nr XVII/140/08 z 23.06.2008r.
4.1.KP-Z	Droga powiatowa klasy-Z
4.2.KGD	Droga gminna dojazdowa klasy-D

ZMIANA MIEJSCOWEGO PLANU ZAGOSPODAROWANIA PRZESTRZENNEGO GMINY BOBOWA - wieś SIEDLIKA część działek Nr 510/1 i 510/2 RYSUNEK PLANU 6 - skala 1:1 000

skala 1:1000
0 10 20 30 40 50

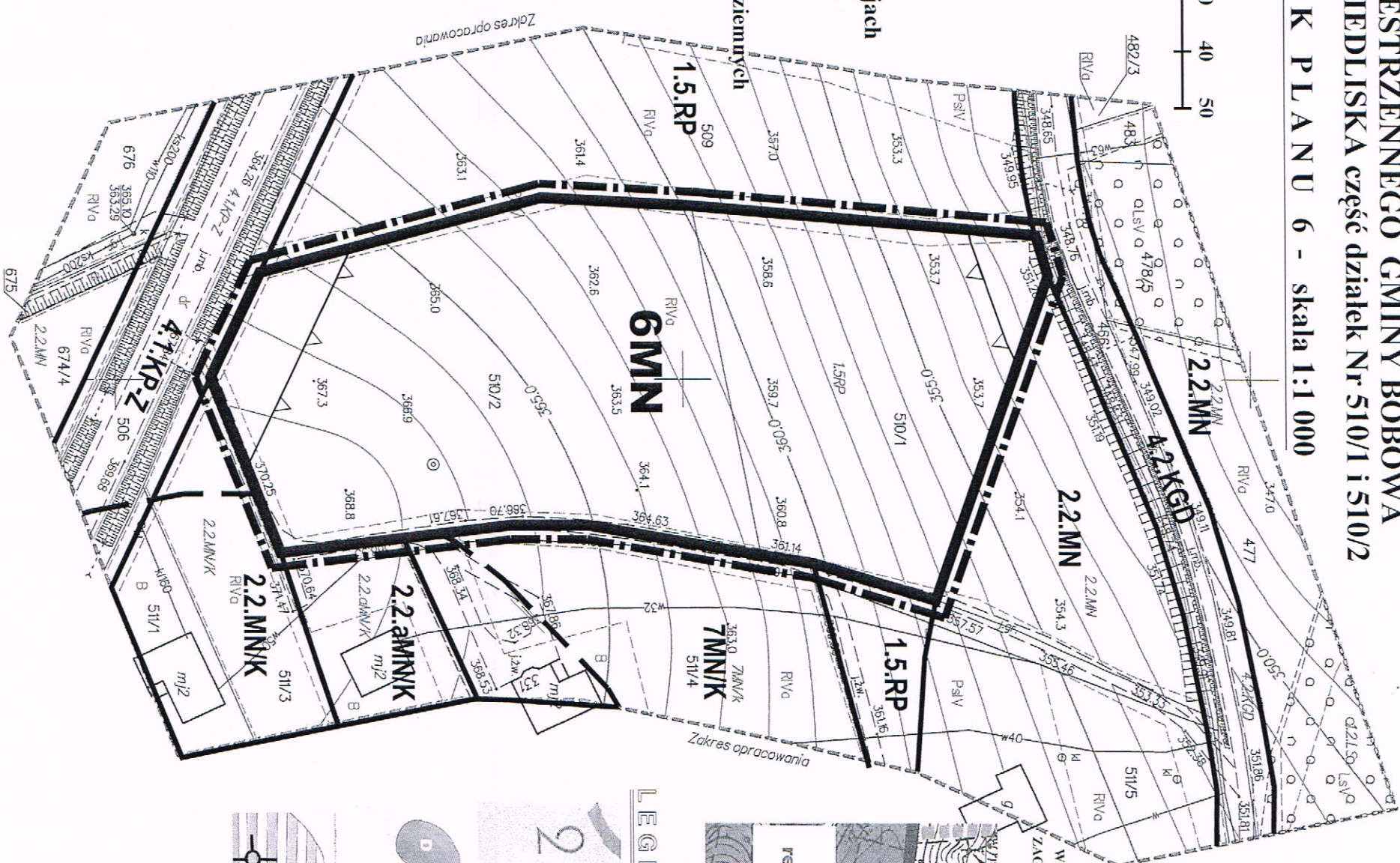

Załącznik Nr 6
do Uchwały
Rady Miejskiej w Bobowej
z dnia

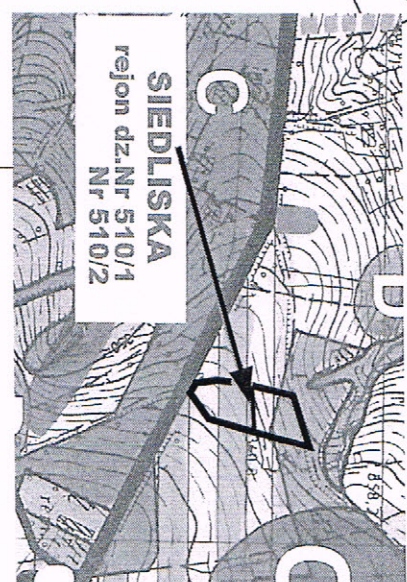

LEGENDA :

Strefy: ...
Obszar Ochrony Głównego Zbiornika Wód Podziemnych nr 434 "Dolina rzeki Biała Tarnowska"
Linie rozgraniczające tereny o różnych funkcjach i zasadach zagospodarowania

X-5366700.00
-4629900.00

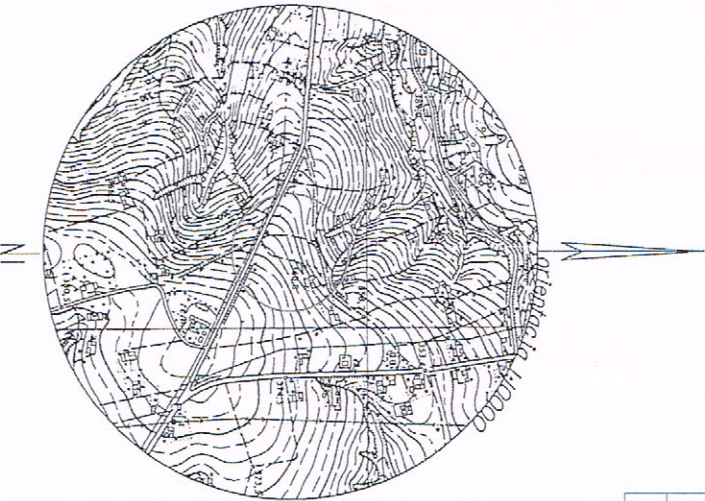

Granice działek ewidencyjnych - operaty pozyskane z PODGIGK oraz mapa EGIB obrębu Siedliska.
 Niniejsza mapa nie zawiera wswiojej treści planowanych inwestycji uzgodnionych w ZUJP.
 Nie wyklucza się istnienia w terenie innych urządzeń podziemnych które nie zostały zgłoszone do inwentaryzacji.
 Niniejsza mapa została wykonana bez ustalania obciążeń dotyczących służebności gruntowych.

MAPA DO CELÓW PROJEKTOWYCH

Skala 1:1000

Jedn. ewid.: Bobowa (120503_5) ID: 6640.3687.2020
 Obręb: Siedliska (0005) nr.k.s.rob. 294/2020
 woj.malopolskie działka nr. 738/4
 sekcja nr. 7.117.20.10.1 sporządził dnia 24.11.2020
 inż. Karol Rachel
 mgr inż. Leszek Stępień

Układ odniesienia: poziomy - "2000", wysokościowy - "Kroszno 86"
 Mapa powstała na podstawie operatów archiwalnych z PODGIGK oraz pomiaru uzupełniającego w terenie.

ZMIANA MIEJSCOWEGO PLANU ZAGOSPODAROWANIA PRZESTRZENNEGO GMINY BOBOWA - WIEŚ SIEDLIKA DZIAŁKA NR 738/4

RYSunEK PLANU 8 - skala 1:1000

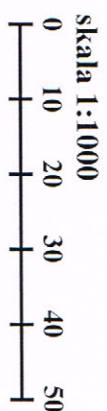

WYRYS ZE STUDIUM UWARUNKOWAŃ I KIERUNKÓW ZAGOSPODAROWANIA PRZESTRZENNEGO GMINY BOBOWA SKALA 1:10 000

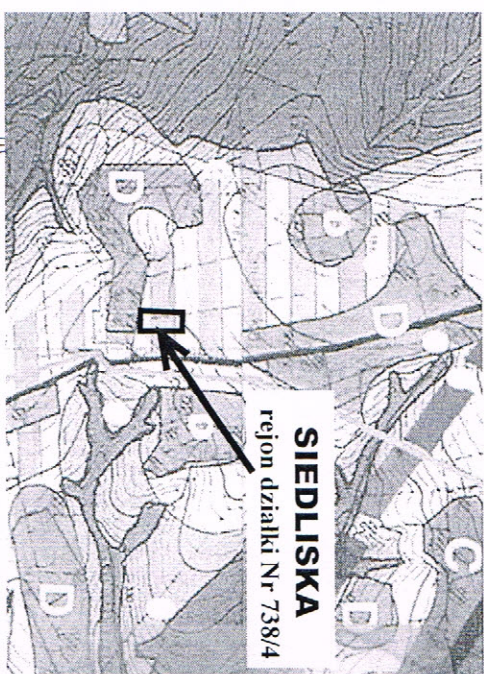

LEGENDA:

	Strefy funkcji „rolno-leśna”
	Ochrona walców widokowo-krajobrazowych
	Utrzymanie terenów otwartych
	Realizacja założeń i zadziałań w obszarze
	zoołóg i strefach stoku
	Koncentracja zabudowy w przysiółkach
	Rozwój agroturystyki, turystyki
	Rozwój poprzez modernizację i rozbudowę
	infrastruktury rekreacyjnej i turystycznej
	tworzenie nowych obiektów pod wzniesieniami
	zachowanie terenów przyrodniczych
	„adaptacja starożytnych na cele rekreacyjne”
	przy uwzględnieniu ochrony środowiska
	przebudowę i kulturowego,
	organizację rekreacji i kultury,
	obowiązków uprządkowania gospodarki rekreacyjnej
	1. oddział
	Strefy widokowo-krajobrazowe
	odwołanie przed uprowadzeniem nowej zabudowy, zabudowa
	oraz innych uprządkowaniem
	istniejącej zabudowy do utrzymania
	w obszarze istniejącej zabudowy mieszkalnej
	urządzeń, renowacji i modernizacji w oparciu o istniejące
	warianty architektoniczno-urbanistyczne
	punkty widokowe do zagospodarowania na cele turystyczne

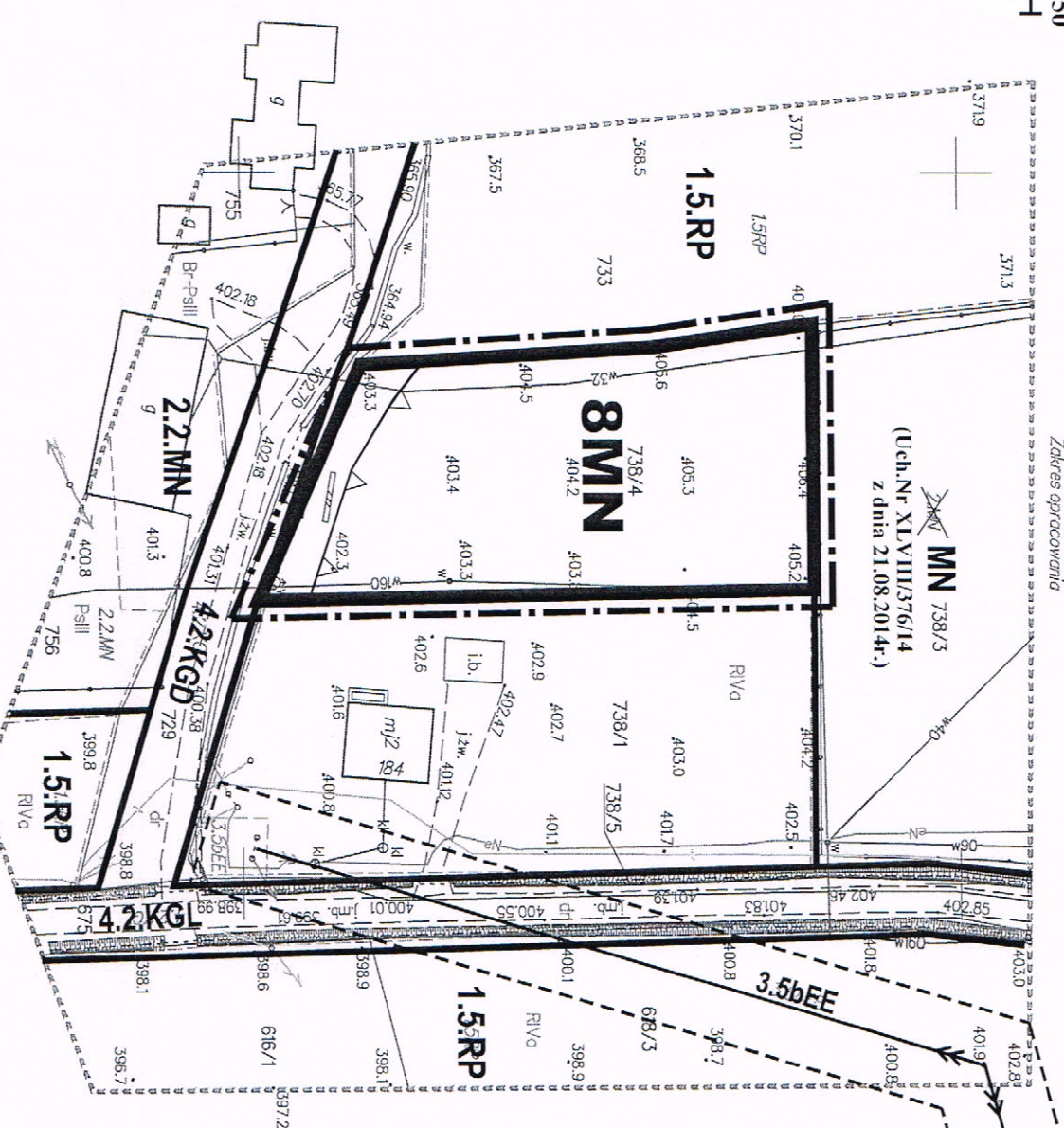

LEGENDA:

--- Granica terenu objętego planem

--- USTALENIA PLANU:

	8MN
	MN
	1.5.RP
	2.2.MN
	4.2.KGD
	1.5.RP

Linia rozgraniczająca tereny o różnych funkcjach i różnych zasadach zagospodarowania

Tereny zabudowy mieszkaniowej

Obszar Ochrony Głównego Zbiornika Wód Podziemnych nr 434 "Dolina rzeki Biała Tarnowska"

Linia zabudowy nieprzekraczalna

INFORMACJA O USTALENIACH PLANU DOTYCZĄCYCH W SĄSIEDZTWIE TERENÓW OBJĘTYCH PLANEM:

Linie rozgraniczające tereny o różnych funkcjach i zasadach zagospodarowania

	1.5.RP	Tereny rolne
	2.2.MN	Tereny różnorodnej formy mieszkaniowej, usług i rzemiosła o niskiej intensywności zabudowy
	MN	Tereny budowlana mieszkaniowego wprowadzone uchwałą Nr XLVIII/376/14 z dnia 21.08.2014 roku
	3.5bEE	Istniejąca sieć elektroenergetyczna średnich napięć i stacje transformatorowe 15,0 kV do utrzymania ze strefą ochronną
	4.2.KGL	Droga gminna lokalna klasy-I
	4.2.KGD	Droga gminna dojazdowa klasy-1D

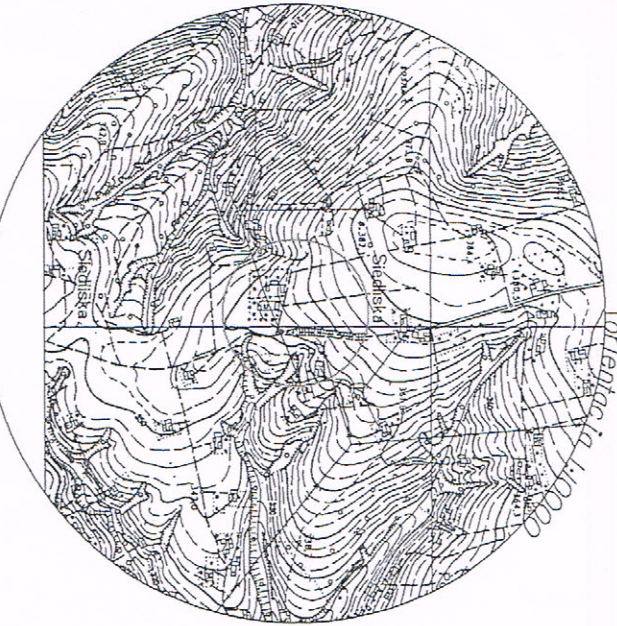

Bobowa 09.12.2020
 ID Pracy: 6640.3687.2020
 Będąc świadomy odpowiedzialności karnej za złożenie fałszywego oświadczenia, informuję, że niniejsza mapa została przyjęta do Państwowego Zasobu Geodezyjnego i Kartograficznego w PODGIGK w Gwałtach. Pozytywny protokół weryfikacji nr 6640.3687.2020-24936
 uzyskano w dniu 09.12.2020
 Kierownik
 prac geodezyjnych:
 Wykonawca
 prac geodezyjnych: mgr inż. Leszek Stępień
 GEODEZJA - PROJEKTOWANIE - USŁUGI
 Leszek Stępień
 38-350 Bobowa, ul. Węgierska 24
 REGON120744176 NIP 730-124-52-09
 tel. 18 35 35 345, kom. 696 229 499
 e-mail: geodezja.stepien@gmail.com

mgr inż. Leszek Stępień
 GEODEZJA - PROJEKTOWANIE - USŁUGI
 Leszek Stępień
 38-350 Bobowa, ul. Węgierska 24
 REGON120744176 NIP 730-124-52-09
 tel. 18 35 35 345, kom. 696 229 499
 e-mail: geodezja.stepien@gmail.com

Załącznik Nr 8
 do Uchwały Nr :
 Rady Miejskiej w Bobowej
 z dnia

X-5508400.00
 Y-7498700.00

Granice działek ewidencyjnych - operatyi pozyskane z PODGIK oraz mapa EGB obrębu Stróżna. **ZMIANA** Miejscowego Planu Zagospodarowania Przestrzennego **Załącznik Nr 9** Niniejsza mapa nie zawiera w swojej treści paromowych inwestycji uzgodnionych w ZUDP. Nie wyklucza się istnienia w terenie innych urządzeń podziemnych które nie zostały zgłoszone do inwentaryzacji. Niniejsza mapa została wykonana bez udziału obciążen dotyczących służebności gruntowych.

MIEJSCOWEGO PLANU ZAGOSPODAROWANIA PRZESTRZENNEGO do Uchwały
GMINY BOBOWA - wieś STRÓŻNA część działki Nr 859 Rady Miejskiej w Bobowej

MAPA DO CELÓW PROJEKTOWYCH
Skala 1:1000

Jedn. ewid.: Bobowa (120503_5) ID: 6640.3374.2020
 Obręb: Stróżna (0006) nr ks.rob. 263/2020
 woj. małopolskie działka nr. 859
 sekcja nr. 7.117.20.20.4, 7.117.21.16.3 sporządził dnia 12.07.2021
 inż. Karol Rachel mgr inż. Leszek Stępień

20.07.2021
 Bobowa
 ID Pracy: 6640.3374.2020
 Będąc świadomy odpowiedzialności karnej
 za złożenie fałszywego oświadczenia, informuję,
 że niniejsza mapa została przyjęta do Państwowego
 Zasadu Geodezyjnego i Kartograficznego
 w PODGIK w,
 weryfikacji nr,
 uzyskano w dniu,
 Kierownik,
 prac geodezyjnych:

GEODEZIA - PROJEKTOWANIE - USŁUGI
 Leszek Stępień
 38-350 Bobowa, ul. Węgierska 24
 REGON 120744176 NIP 738-124-52-09
 tel. 18 35 55 345, kom. 695 229 499
 e-mail: geodezia.stepien@gmail.com

LEGENDA:

Granica terenu objętego planem

USTALENIA PLANU:

9MN Linia rozgraniczająca tereny o różnych funkcjach i różnych zasadach zagospodarowania

3.5bEE Tereny zabudowy mieszkaniowej

Istniejąca sieć elektroenergetyczna średnich napięć ze strefą ochronną

Linia zabudowy nieprzekraczalna

Obszar Ochronny Głównego Zbiornika Wód Podziemnych nr 434 "Dolina rzeki Biała Tarnowska"

INFORMACJA O USTALENIACH PLANU DOTYCZĄCYCH CZASOWEGO W SASIEDZTWIE TERENÓW OBJĘTYCH PLANEM:

Linie rozgraniczające tereny o różnych funkcjach i zasadach zagospodarowania

1.1.W	Tereny wód otwartych z obudową biologiczną
1.5.RP	Tereny rolne
2.2.MN	Tereny różnych form mieszkalnictwa, usług i rzemiosła o niskiej intensywności zabudowy
3.5bEE	Istniejąca sieć elektroenergetyczna średnich napięć i stacje transformatorowe 15/0,4kV do utrzymania ze strefą ochronną
4.1.KP-Z	Droga powiatowa klasy-Z

POZOSTAŁE OZNACZENIA

Droga wewnętrzna

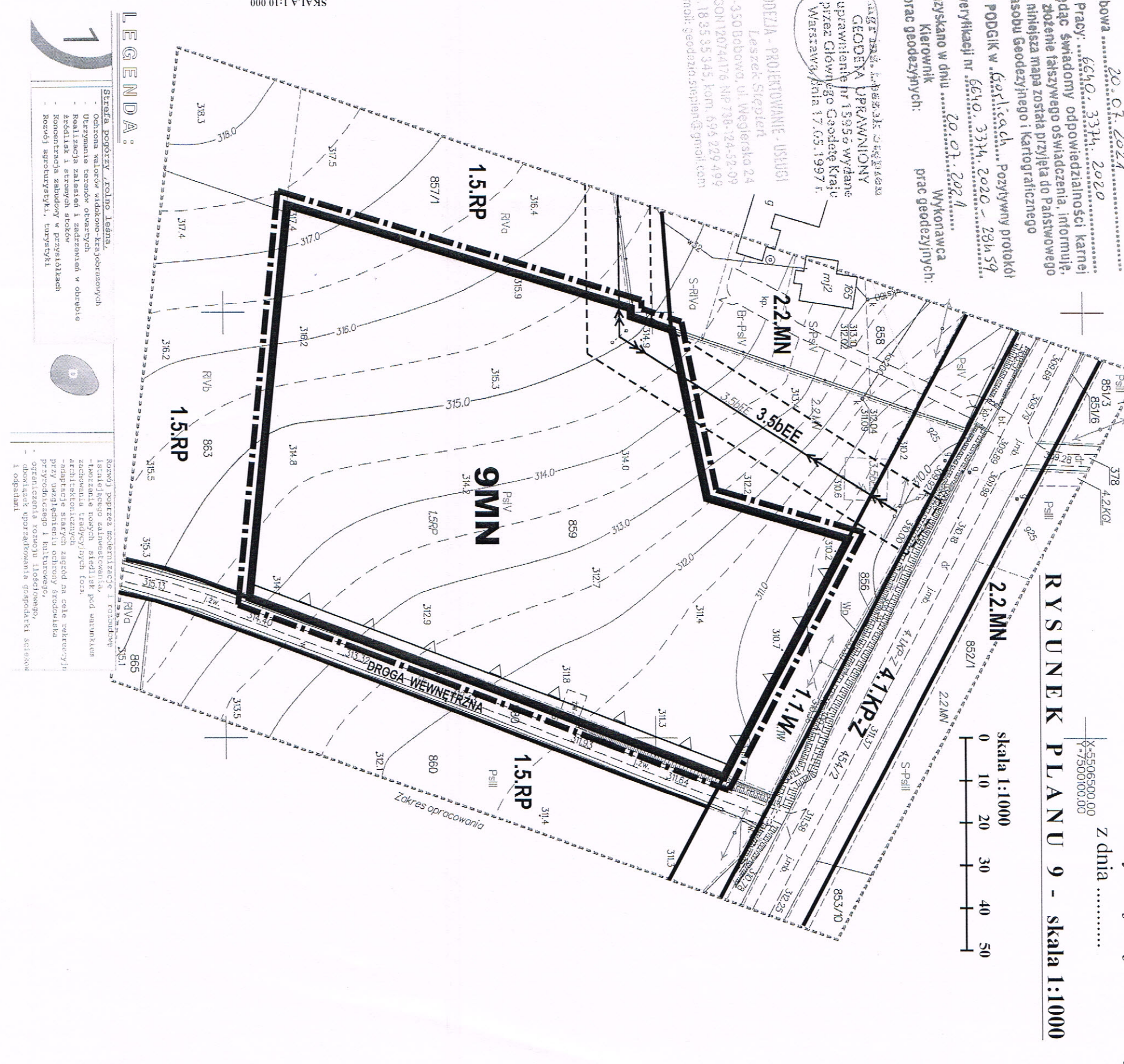
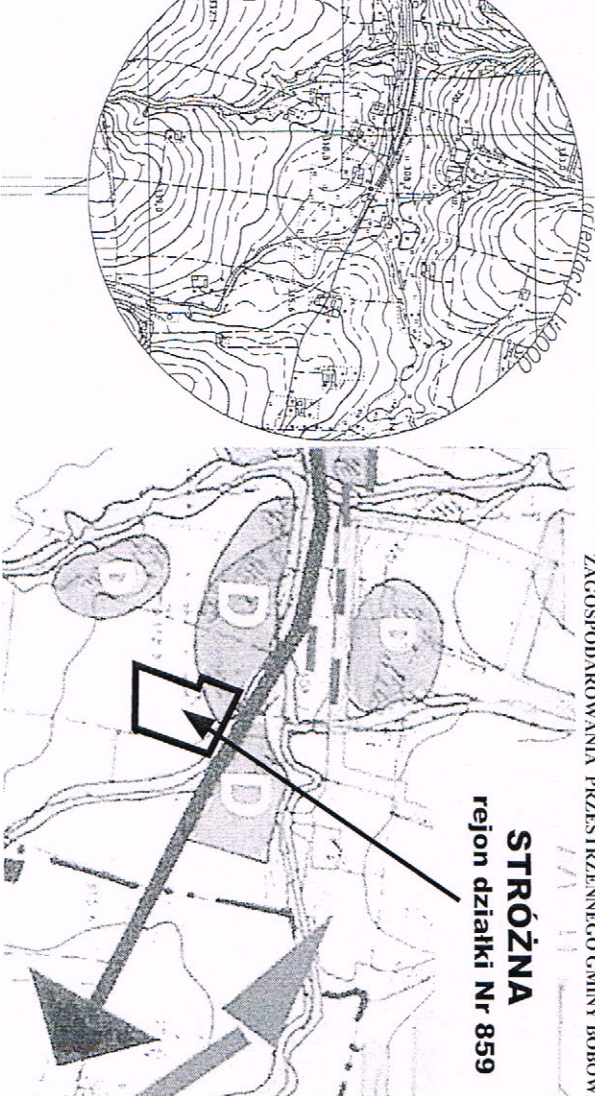

Granice działek ewidencyjnych - operaty z zasobu PODGIK oraz mapy EGIB obrębu Wilczyńska. Należy pamiętać, że wyłącza się istnienie w terenie innych urządzeń podziemnych które nie zostały zgłoszone do inwentaryzacji. Niniejsza mapa zawiera w swojej treści przebieg służebności gruntowych wyrikojonych z zapisów w KW.

MAPA DO CELÓW PROJEKTOWYCH

Skala 1:1000

Jedn. ewid.: Bobowa (120503_5)
 Obręb: Wilczyńska (0007)
 woj. małopolskie
 działka nr. 413/2
 Sporządził dnia 06.09.2021
 inż. Karol Rachel
 mgr inż. Leszek Stepien

Układ odniesienia: poziomy - "2000", wysokościowy - "Krakowski 86"
 Mapa powstała na podstawie numerycznej mapy zasadniczej oraz pomiaru uzupełniającego w terenie.

Bobowa 10.09.2021
 ID Pracy: 6640.3948.2020
 Będąc świadomy odpowiedzialności karnej
 za złożenie fałszywego oświadczenia, informuję,
 że niniejsza mapa została przyjęta do Państwowego
 Zasobu Geodezyjnego i Kartograficznego
 w PODGIK w Gorlicach. Pozytywny protokół
 weryfikacji nr 6640.3948.2020 - 25285
 uzyskano w dniu 10.09.2021
 Kierownik
 prac geodezyjnych:
 Wykonawca
 prac geodezyjnych:

mgr inż. Leszek Stepien
 GEODEZJA I PRACOWNIOWNI
 38-350 Bobowa, ul. Węgierska 24
 REGON 140744176 NIP 738-124-52-09
 tel. 16 35 35 345, kom. 696 229 499
 e-mail: geodezja.stepien@gmail.com



ZMIANA MIEJSCOWEGO PLANU ZAGOSPODAROWANIA PRZESTRZENNEGO GMINY BOBOWA - wieś WILCZYSKA część działki Nr 413/1 i działka Nr 413/2 RYSUNEK PLANU 10 - skala 1:1000

Załącznik Nr 10
 do Uchwały Nr:
 Rady Miejskiej w Bobowej
 z dnia

LEGENDA:
 --- Granica terenu objętego planem
 --- USTALENIA PLANU:
 --- Linia rozgraniczająca tereny o różnych funkcjach i różnych zasadach zagospodarowania
 --- 10MN Tereny zabudowy mieszkaniowej
 --- Obszar Ochrony Głównej Zbiornika Wód Podziemnych nr 434 "Dolina rzeki Biała Tarnowska"

INFORMACJA O USTALENIACH PLANU DOTYCZĄCYCH TERENÓW OBJĘTYCH PLANEM:
 1.5.RP Tereny rolne
 2.2.MN Tereny różnych form mieszkalnictwa, usług i rzemiosła o niskiej intensywności zabudowy
 4.4.KK Tereny kolejowe
 --- OZNACZENIA INNE:
 --- Służebność gruntowa

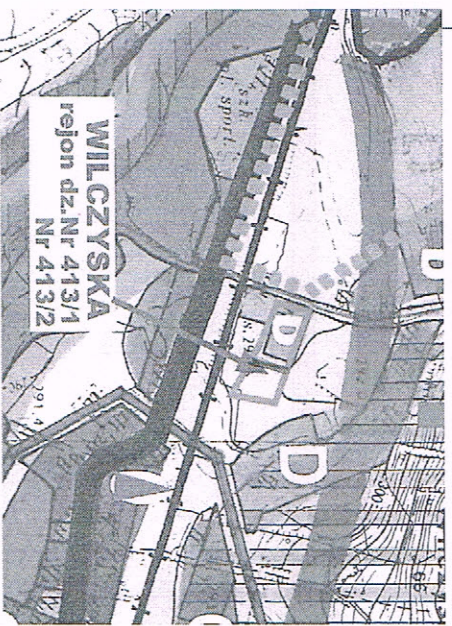

LEGENDA:
 --- Granica terenu objętego planem
 --- USTALENIA PLANU:
 --- Linia rozgraniczająca tereny o różnych funkcjach i różnych zasadach zagospodarowania
 --- 10MN Tereny zabudowy mieszkaniowej
 --- Obszar Ochrony Głównej Zbiornika Wód Podziemnych nr 434 "Dolina rzeki Biała Tarnowska"

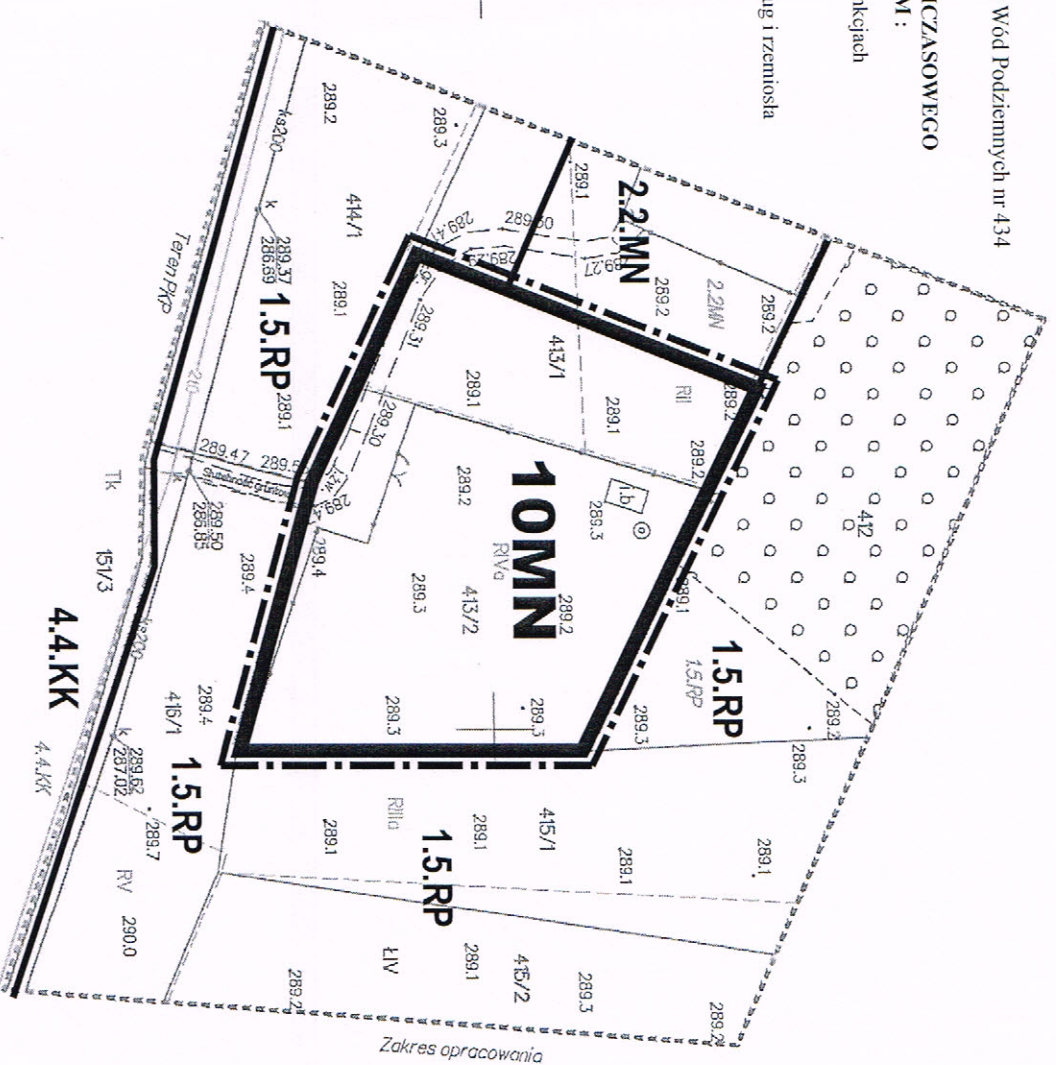

X=5504400.00
 Y=7495700.00

X=5504400.00
 Y=7495800.00

Zakres opracowania

ZMIANA MIEJSCOWEGO PLANU ZAGOSPODAROWANIA PRZESTRZENNEGO GMINY BOBOWA
- wieś WILCZYSKA część działek Nr 561 i Nr 564/2
RYSunEK PLANU 11 - skala 1:1000

Granice działek ewidencyjnych - mapa EGIB obrębu Wilczyska.
 Niniejsza mapa nie zawiera w swojej treści planowanych inwestycji uzgodnionych w ZUDP.
 Nie wyklucza się istnienia w terenie innych urządzeń podziemnych które nie zostały zgłoszone do inwentaryzacji.
 Niniejsza mapa została wykonana bez ustalania obciążeń dotyczących służebności gruntowych.

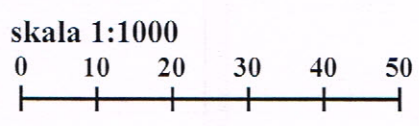
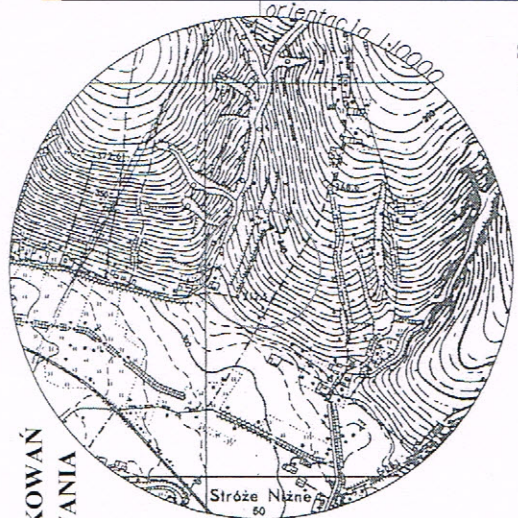

MAPA DO CELÓW PROJEKTOWYCH
Skala 1:1000

Jedn. ewid.: Bobowa (120503_5) ID: 6640.4199.2020
 Obręb: Wilczyska (0007) nr.ks.rob. 318/2020
 woj.małopolskie działka nr. 561, 564/2
 sekcja nr. 7.116.20.04.3 sporządził dnia 13.01.2021
 inż. Karol Rachel
 mgr inż. Leszek Stępień

Układ odniesienia: poziomy - "2000", wysokościowy - "Kronsztadt 86"
 Mapa powstała w wyniku nowego pomiaru bezpośredniego w terenie.

Załącznik Nr 11
 do Uchwały Nr :
 Rady Miejskiej w Bobowej
 z dnia

WYRYS ZE STUDIUM UWARUNKOWAŃ I KIERUNKÓW ZAGOSPODAROWANIA PRZESTRZENNEGO GMINY BOBOWA SKALA 1:10 000

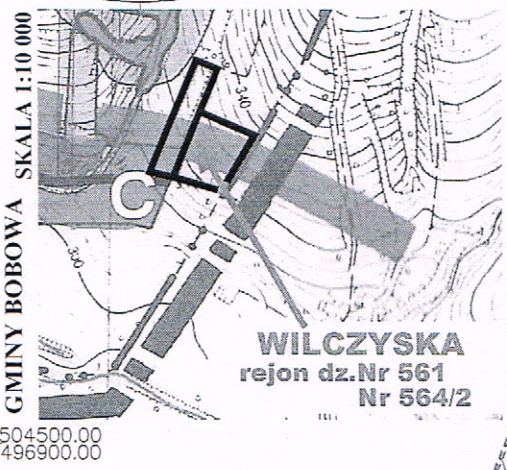

LEGENDA:

1	Strefa pogórz wzniesienia leśna, - Ochrona walorów widokowo- krajobrazowych - Utrzymanie terenów otwartych - Realizacja zalesień i sadzeń w obrębie źródłisk i strumieni stoków - Koncentracja zabudowy w przysiółkach - Rozwój agroturystyki, turystyki
2	Strefy pogórz i doliny Białej polny osadniczy - Koncentracja zabudowy w niskich osadniczych - Intensywniejszy rozwój społeczno-gospodarczy - Ochrona wartości środowiska przyrodniczego i kulturowego - Realizacja sadzeń i zalesień ochronnych na stokach
C	Strefy uwarunkowanego rozwoju - rozwój zabudowy i infrastruktury zabudowy - rozwój gospodarki usługowej i usługowej - rozwój usług, rekreacji oraz wypoczynku, w tym z zabudową rekreacyjną - rozwój usług i wypoczynku - rozwój usług przyrodniczo-kulturowego - nakładna adaptacja starych zabudów na cele rekreacyjne - Konieczność kompleksowego wyposażenia w infrastrukturę techniczną

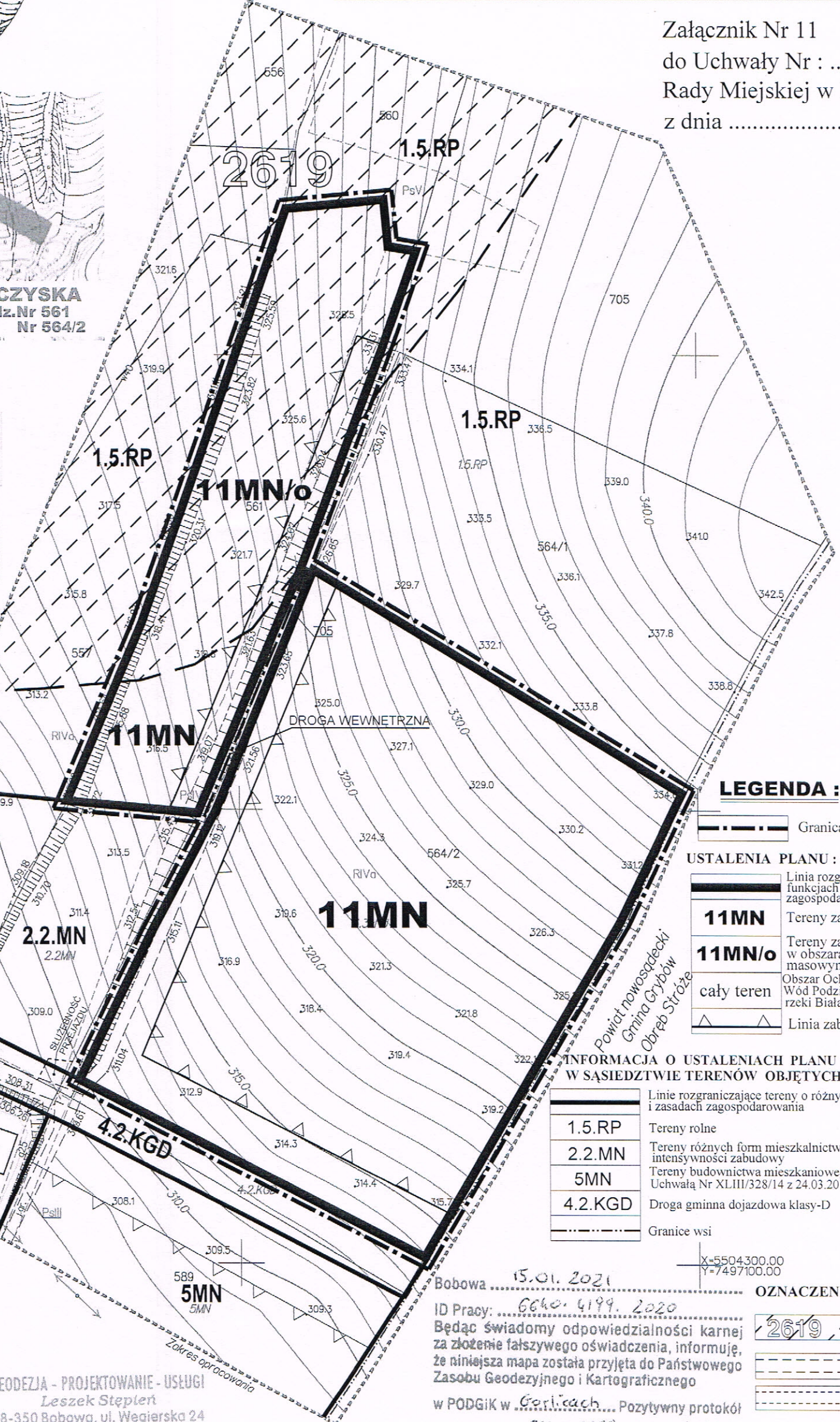

LEGENDA :

	Granica terenu objętego planem
	Linia rozgraniczająca tereny o różnych funkcjach i różnych zasadach zagospodarowania
11MN	Tereny zabudowy mieszkaniowej
11MN/o	Tereny zabudowy mieszkaniowej w obszarach zagrożonych ruchami masowymi ziemi
cały teren	Obszar Ochronny Głównego Zbiornika Wód Podziemnych nr 434 "Dolina rzeki Biała Tarnowska"
	Linia zabudowy nieprzekraczalna

INFORMACJA O USTALENIACH PLANU DOTYCZĄCYCH SĄSIEDZTWA TERENÓW OBJĘTYCH PLANEM :

	Linie rozgraniczające tereny o różnych funkcjach i zasadach zagospodarowania
1.5.RP	Tereny rolne
2.2.MN	Tereny różnych form mieszkalnictwa, usług i rzemiosła o niskiej intensywności zabudowy
5MN	Tereny budownictwa mieszkaniowego wprowadzone Uchwałą Nr XLIII/328/14 z 24.03.2014r.
4.2.KGD	Droga gminna dojazdowa klasy-D
	Granice wsi

OZNACZENIA INNE :

	Tereny zagrożone ruchami masowymi wg. map SOPO-Nr 2619
	Droga wewnętrzna
	Służebność gruntowa

Bobowa 15.01.2021
 ID Pracy: 6640.4199.2020
 Będąc świadomy odpowiedzialności karnej za złożenie fałszywego oświadczenia, informuję, że niniejsza mapa została przyjęta do Państwowego Zasobu Geodezyjnego i Kartograficznego
 w PODGiK w Gorlicach. Pozytywny protokół weryfikacji nr 6640.4199.2020-25487
 uzyskano w dniu 15.01.2021
 Kierownik prac geodezyjnych:
 Wykonawca prac geodezyjnych:

mgr inż. Leszek Stępień
 GEODETA UPRAWNIONY
 uprawnienie nr 15956 wydane przez Głównego Geodetę Kraju Warszawa, dnia 17.05.1997 r.

GEODEZJA - PROJEKTOWANIE - USŁUGI
 Leszek Stępień
 38-350 Bobowa, ul. Węgierska 24
 REGON 120744176 NIP 738-124-52-09
 tel. 18 35 35 345, kom. 696 229 499
 e-mail: geodezja.stepien@gmail.com